

Attenzione

"LA TERRA SANTA"

esce con i numeri abbinati nel seguente modo:

giugno — luglio, n. 6-7

(spedizione da Gerusalemme a fine giugno)

agosto — settembre, n. 8-9.

(spedizione da Gerusalemme a fine agosto).

In Copertina:

Recto :

A Gerusalemme, vicino al Museo di Israele, sorge il famoso *Museo del Libro* nel quale vengono conservati in grande onore notevoli manoscritti trovati a Qumran, alcuni altri trovati a Massada e le lettere di Bar-Koseba. La forma di questo ambiente è molto originale: mediante un ampio tunnel che ci ricorda le grotte dove furono trovati i manoscritti, arriviamo a una rotonda centrale che è la perfetta imitazione delle giare entro le quali furono rinvenuti alcuni dei più importanti rotoli esposti. (Foto Garo).



Verso :

In primo piano si vede la cupola del *Museo del Libro*, mentre nel fondo si vede l'architettura della Knesset ossia il Parlamento israeliano.

LA TERRA SANTA

rivista mensile illustrata della custodia francescana

Anno XLIX - N. 6-7 Giugno-Luglio 1973

CUSTODIRE I LUOGHI SANTI

Claudio Baratto 214

LA CHIESA ORTODOSSA E LA CHIESA LATINA

Antonio Febraro 216

MARIA NELLA CHIESA

Lino Cignelli 221

I GRAFFITI DELLA CASA DI SAN PIETRO

Michele Piccirillo 226

S. FRANCESCO SUL TABOR

Francesco Làconi 238

RIPOSO DEL SABATO

Aaron Sittner 244

FOTOCRONACA:

Israele: nuovo Presidente	246
VI Fiera Internazionale del Libro di Gerusalemme	248
25° dello Stato di Israele	251
Nazaret: Casa di Riposo S. Francesco	256
Christian Information Centre	258
2 Giugno, festa nazionale d'Italia	264

S
O
M
M
A
R
I
O

Direttore-Redattore
P. CLAUDIO BARATTO

DIREZIONE E REDAZIONE:
Convento di San Salvatore
P.O.B. 186 Telefono 82354
Gerusalemme 91000
Israele

Franciscan Printing Press - Jerusalem
2512-VI-1973

ABBONAMENTI
AMMINISTRAZIONE

"La Terra Santa", Via Gherardini, 7
20145 - Milano. Tel. 311327.
Costo corrente postale 3/20133
intestato a "La Terra Santa",
Via Gherardini, 7
20145 - Milano.

ABONNAMENTO

Ordinario Lire	2.000
Sostanziatore "	3.500
Benefattore "	5.000
Un numero "	300
PER L'ESTERO	
Ordinario Dollari	3,58
Sostanziatore "	7,90
Benefattore "	10,00
Un numero "	0,70



Christian Information Centre

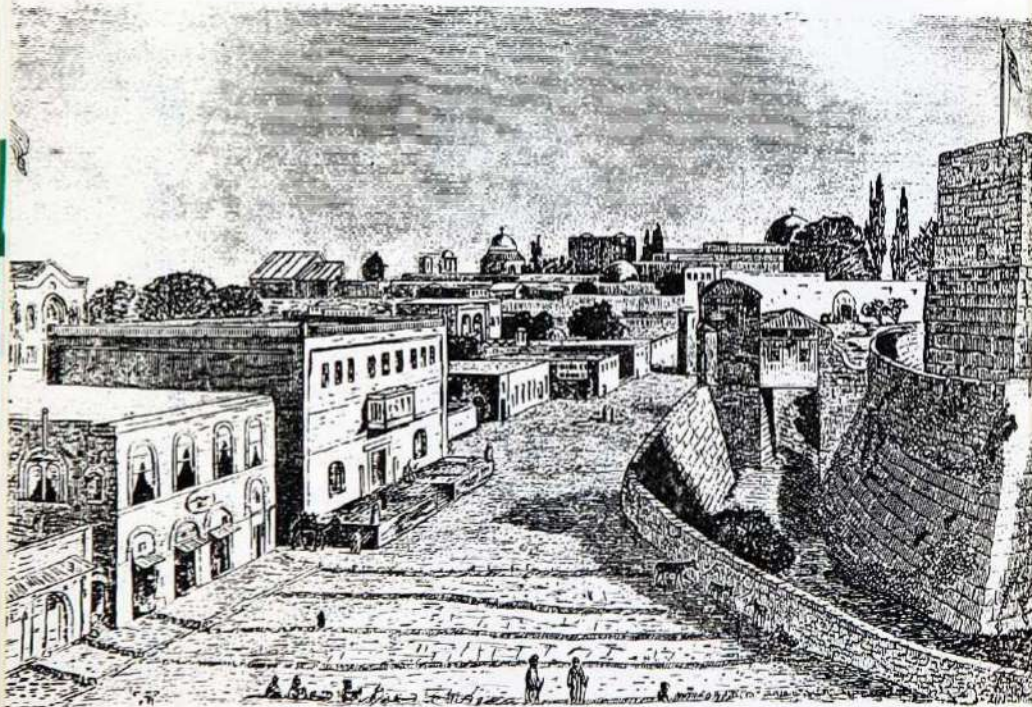

David's Citadel within the Old City (1878)

Dopo oltre due anni di lento lavoro per il restauro del vecchio edificio già Posta Austriaca e Banco di Roma, vicino alla porta di Giaffa, acquistato nel 1964, si è giunti all'inaugurazione di quello che sarà il Christian Information Centre con annesso Franciscan Pilgrims Office. I restauri erano stati affidati all'architetto Lewkowicz, che già aveva lavorato alla basilica di Nazaret, assistito da p. Claudio Baratto. Gli uffici restaurati si presentano realmente bene e sono stati accolti dal pubblico che li ha visitati con grande ammirazione.

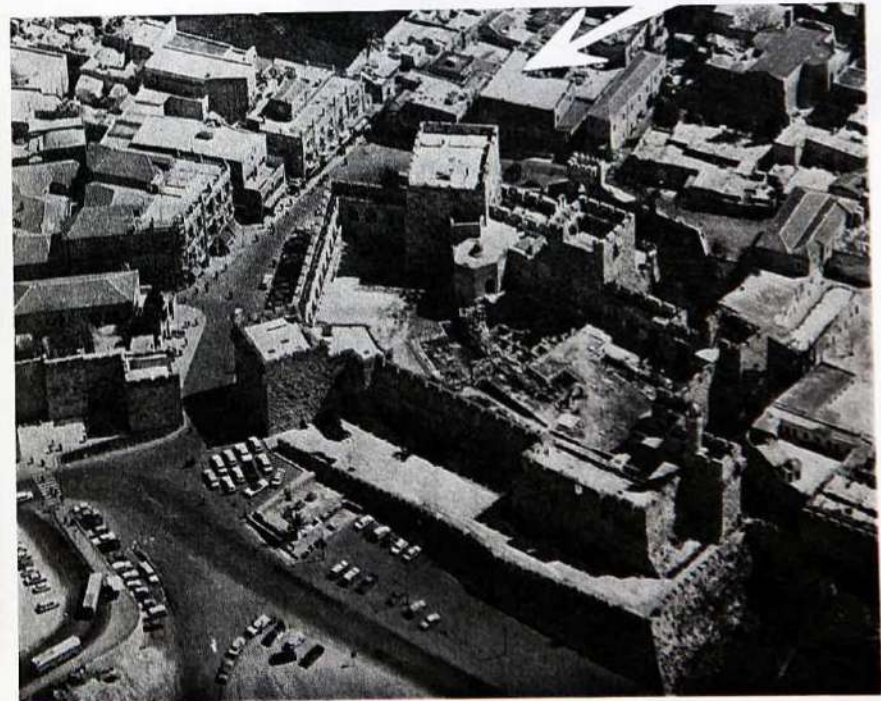



Un aspetto esterno dell'edificio come si presenta oggi dopo i restauri. La facciata pur conservando il suo stile è stata leggermente modificata. Abolito il terrapieno, allungate in basso le finestre, aperto un grande portale ed una estremità.

Il giorno 22 il Centro è stato presentato alle personalità religiose dei vari riti alle quali il Rev.mo p. Custode ha spiegato gli intenti dell'opera, francescana per iniziativa, ma punto di incontro e di collaborazione con tutti.

Il giorno seguente il medesimo p. Custode lo

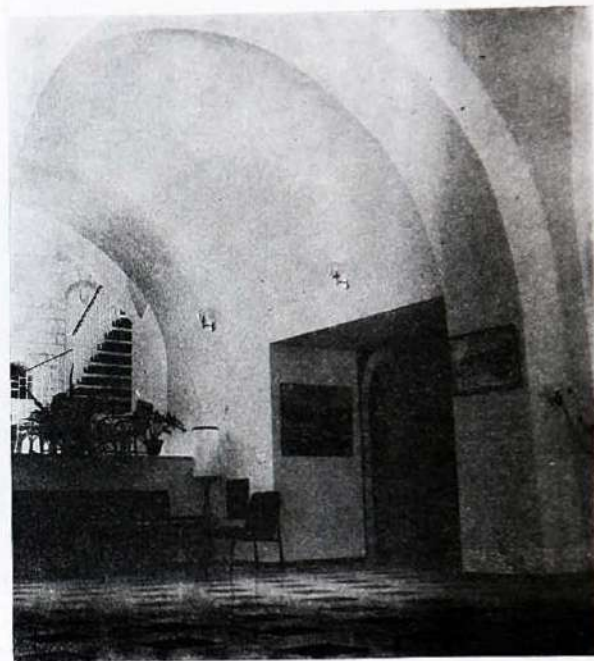

L'edificio è reso più comunicante con l'importante strada che lo separa dalla cittadella. All'interno si sviluppano varie volte, ora ampie, ora piccole che rendono suggestivo e accogliente tutto l'ambiente molto elegante e nello stesso tempo molto funzionale.

ha presentato a personalità civili ed alla Stampa. Infine il giorno 24 molte persone del luogo hanno potuto visitare i locali. Da tutti si è espresso l'augurio che l'attività da svolgersi in questa sede riesca altrettanto brillante quanto brillante è riuscito il restauro.



Flash del primo giorno, quando il Centro è stato presentato alle autorità religiose di Gerusalemme.



Notiamo qui p. Erminio Roncari, Custode di Terra Santa e il Delegato Apostolico Mons. Pio Laghi.

